



TYDOM 1.0

Installatiehandleiding



NL

www.deltadore.com

	INPUT 100-240V~ 50-60 Hz 0,3A OUTPUT : 5V 1.0 A
	-20°C / +70°C
	-10°C / +40°C
	IP 30
	100 x 100 x 30 mm

De kwaliteit van de verbinding met uw product kan door verschillende wijzigingen van de IP-architectuur worden beïnvloed. Deze wijzigingen zijn onder andere, maar zijn niet beperkt tot, een verandering in hardware, een software-update of configuratie, luidsprekers op de apparatuur of andere multimedia-apparatuur zoals tablet, smartphone, enz ... " Android™ en Google play zijn handelsmerken van Google Inc. IOS™ is een handelsmerk van Cisco Systems Inc. WiFi is een handelsmerk van Wireless Ethernet Compatibility Alliance. Wegens de evolutie van de normen en van het materiaal verplichten de kenmerken, zoals aangegeven in de teksten en afbeeldingen van dit document, ons pas na bevestiging door onze diensten.



Delta Dore verklaart hierbij dat het toestel beantwoordt aan de basisvereisten en aan de andere relevante bepalingen van de richtlijn R&TTE 1999/5/CE (radio)

1

A



B

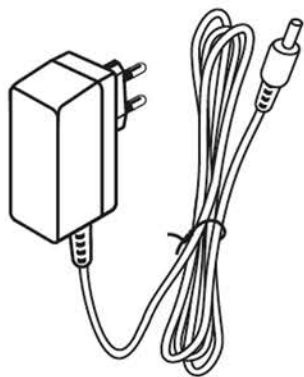

C

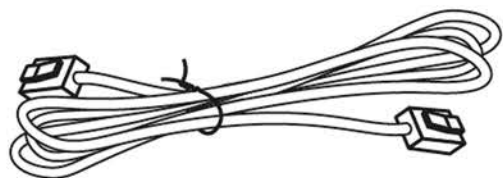

D



E



2



F



G

H

I

J

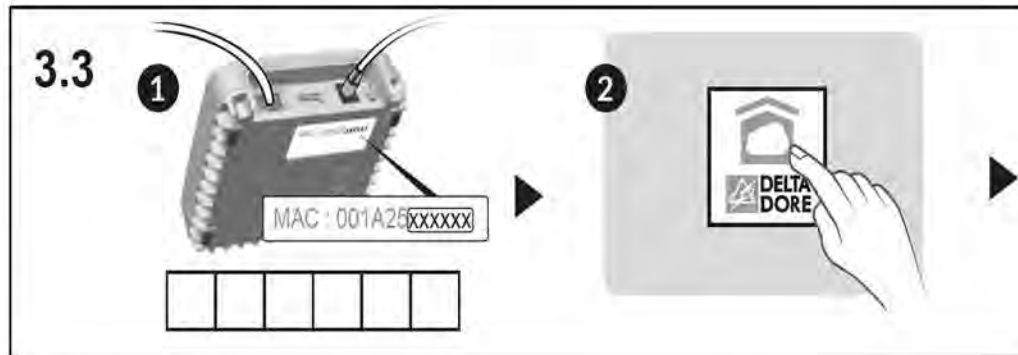
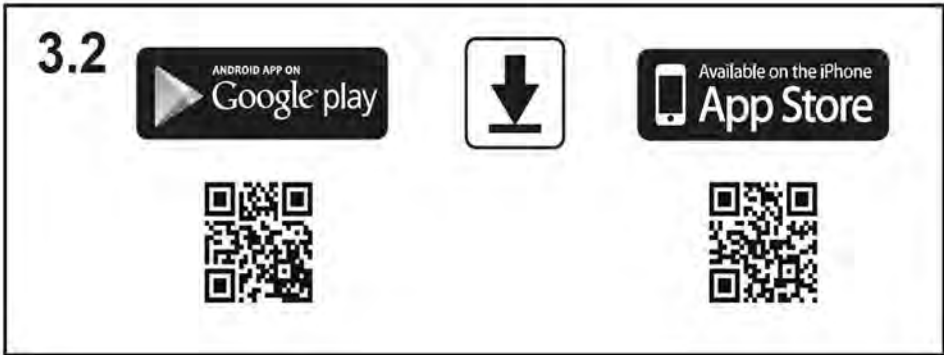
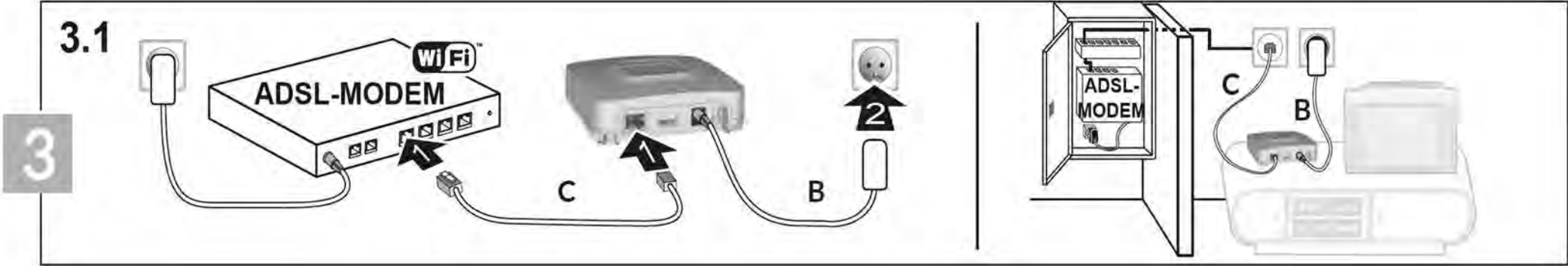

1 Inhoud

A. TYDOM 1.0

Gateway voor de applicatie
DELTA DORE TYDOM op smartphone en tablet

B. Voeding

C. Ethernetkabel

D. Installatie-instructies / Belangrijk informatie over het product

E. AC-adapter

2 Beschrijving

F. LED-lampje voor systeemstatus

Aansluitingen:

G. Ethernetaansluiting

H. Niet gebruikt

I. Aansluiting voedingsadapter

Knop:

J. Configuratie-/informatieknop

3 Installatie

3.1 Sluit uw TYDOM 1.0 aan, afhankelijk van uw installatie

3.2 Download de applicatie TYDOM

1. Naargelang uw toestel:
Maak verbinding met Google play of App Store
2. Zoek en download de gratis applicatie "TYDOM"
3. Activeer WIFI op uw smartphone of tablet.

3.3 Configureer de applicatie TYDOM

- ❶ Noteer de 6 laatste cijfers van het MAC-adres van uw TYDOM 1.0.
- ❷ Open de applicatie TYDOM.
- ❸ Voer de 6 tekens in (hoofdletters), in het veld "ID" en voer uw "wachtwoord" in (ten minste 8 alfanumerieke tekens).
- ❹ Druk op de knop "Verbinding maken".
- ❺ Het startscherm wordt weergegeven.
U bent verbonden.

4 Informatie en ondersteuning

Lampje	Systeemstatus
Groen knip- peren	Systeem lokaal en op afstand toegankelijk, gebruiker verbonden
Continu groen	Systeem lokaal en op afstand toegankelijk
Oranje knip- peren	Systeem lokaal toegankelijk, gebruiker verbonden
Continu oranje	Systeem lokaal toegankelijk
Continu rood	Geen IP-adres toegewezen

Diagnostische functie

Druk kortstondig op de knop
(LED gaat 10 seconden branden)

Geel knippe- ren	Vaste IP OK
Blauw knippe- ren	DHCP OK / Upnp OK
Blauw knippe- ren (2x)	DHCP OK / Upnp Fout <i>Controleer de activering van UPnP op BOX</i>
Blauw knippe- ren (3x)	DHCP wordt uitgevoerd <i>Controleer de activering van DHCP op BOX</i>

Rood knip- peren	Geen netwerkverbinding <i>Controleer de Ethernet-verbinding</i>
---------------------	--

Geavanceerde functies

DHCP / vaste IP	
Druk ten minste 3 seconden op de knop	
Lampje	Actie
Magenta knipperen (langzaam)	Laat de knop los (binnen 15 seconden)

Gebruik bij voorkeur de TYDOM toepassing om
toegang te krijgen tot deze functie.

Wachtwoord wissen	
Druk ten minste 15 seconden op de knop	
Lampje	Actie
Magenta knipperen (snel)	Laat de knop los (binnen 30 seconden)

RESET	
Druk ten minste 30 seconden op de knop	
Lampje	Actie
Systeemstatus	Laat de knop los → DHCP gebruiken → Wachtwoord wissen → Verbindingen wissen

Voorbeeld van producten verbinden

